

UDZIELENIE LICENCJI PRZEWOŹNIKOWI NA PRZEWOZY

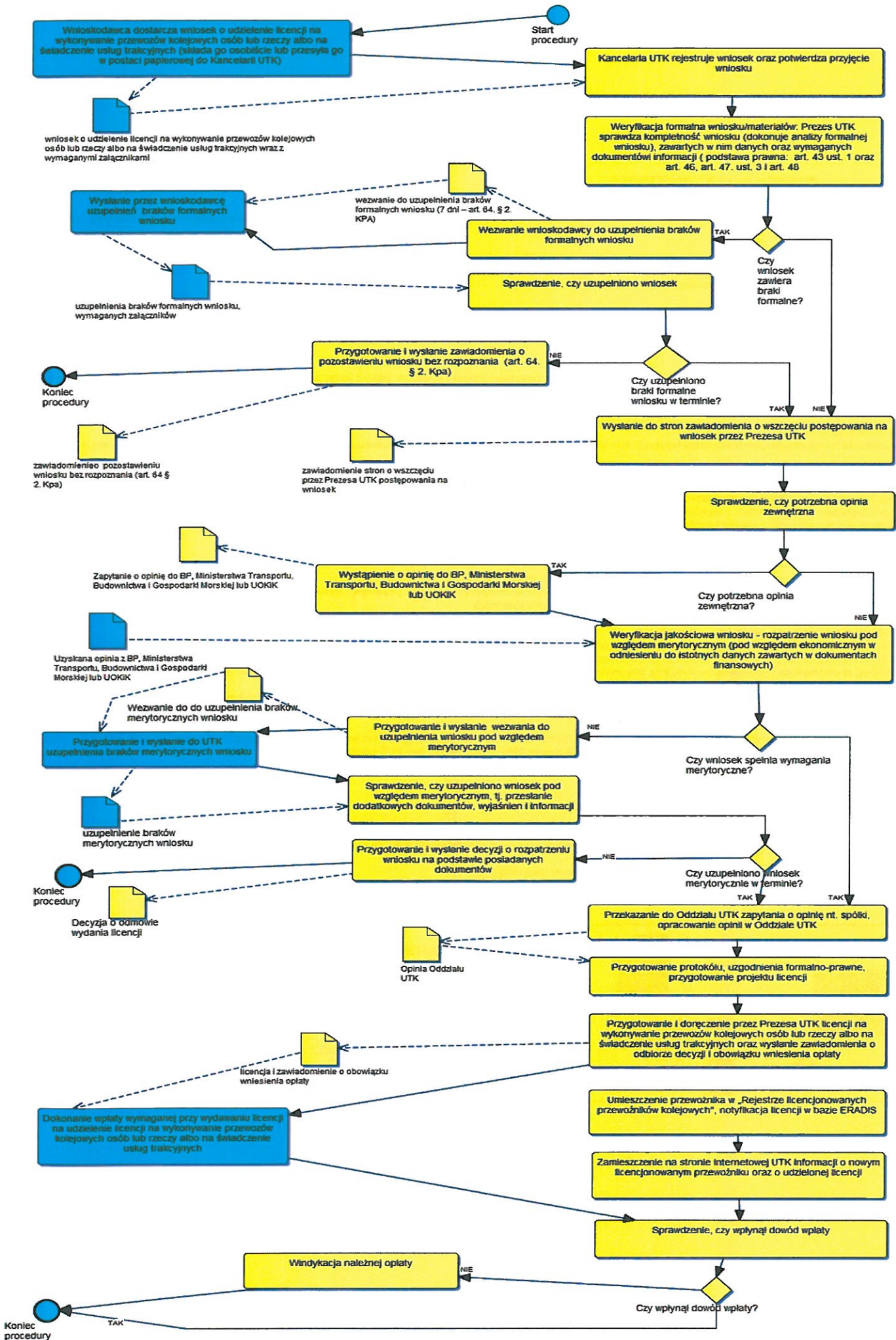

INFORMACJE WAŻNE DLA WNIOSKODAWCY:

Dotyczy przypadków:

1. Składania przez przewoźników kolejowych i zarządców infrastruktury kolejowej wniosków o udzielenie licencji na wykonywanie przewozów kolejowych osób lub rzeczy albo na świadczenie usług trakcyjnych.

Podstawy prawne procedury:

1. Niniejsza procedura stanowi opis sposobu wykonania zadania UTK wynikającego z Dz. U. 2007 nr 16, poz. 94 z późn. zm., Ustawy z dnia 28 marca 2003 r. o transporcie kolejowym z późn. zm. art. 43 ust. 1 oraz art. 45 ust. 1, art. 46., 47., 48, 49, 50.

Pozostałe akty prawne będące podstawą prawną Procedury:

2. Kodeks postępowania administracyjnego

3. Rozporządzenie Ministra Infrastruktury z dnia 5 czerwca 2009 r. w sprawie trybu składania i rozpatrywania wniosków o udzielenie licencji na prowadzenie działalności gospodarczej polegającej na wykonywanie przewozów kolejowych osób lub rzeczy albo na świadczeniu usług (Dz.U. 2009 nr 94 poz. 775)

4. Rozporządzenie Ministra Infrastruktury z dnia 22 października 2009 r. w sprawie opłaty za udzielenie licencji i licencji tymczasowej na prowadzenie działalności gospodarczej w zakresie transportu kolejowego (Dz. U. 2009 nr 196 poz. 1515)

Katalog podmiotów uprawnionych do wystąpienia z wnioskiem o udzielenie licencji na wykonywanie przewozów kolejowych osób lub rzeczy albo na świadczenie usług trakcyjnych (podst.prawna: Ustawa z dnia 28 marca 2003 r. o transporcie kolejowym z późn. zm. art. 45 ust. 1.):

1. Przewoźnik kolejowy.

Wymagane dokumenty wejściowe:

Wniosek o udzielenie licencji na wykonywanie przewozów kolejowych osób lub rzeczy albo na świadczenie usług trakcyjnych (podstawa prawna: Ustawa z dnia 28 marca 2003 r. o transporcie kolejowym z późn. zm. art. 48 ust. 2.):

1. Wniosek przewoźnika kolejowego o udzielenie licencji, (podstawa prawna: Ustawa z dnia 28 marca 2003 r. o transporcie kolejowym z późn. zm. art. 48 ust. 2.)

2. Odpis z rejestru przedsiębiorców (KRS) lub zaświadczenie o wpisie do ewidencji działalności gospodarczej.

3. Informację o dotychczasowej działalności wnioskodawcy.

4. Informację o toczących się postępowaniach: upadłościowym, układowym, ugodowym lub likwidacyjnym wobec wnioskodawcy.

5. Zaświadczenie albo oświadczenie o niekaralności osób organu zarządzającego wnioskodawcy z klauzulą "jest świadomy odpowiedzialności karnej za fałszywe zeznania".

6. Sprawozdania finansowe (Bilans, Rachunek Wyników, Zestawienie przepływów pieniężnych) za ostatni rok obrotowy wraz z opinią i raportem biegłego rewidenta.

7. Sprawozdanie F01 za ostatni okres sprawozdawczy.

8. Prognozę bilansu, rachunku wyników i przewidywanych przepływów pieniężnych dla roku, w którym wnioskodawca ubiega się o licencję i dla roku kolejnego.

9. Potwierdzenie stanu podstawowego rachunku bankowego. 12. Oświadczenie o aktualnym stanie pozostałych rachunków bankowych.

10. Informację o posiadanych / udzielonych pozabilansowych zabezpieczeniach majątkowych zobowiązań (poręczeniach, gwarancjach, wpisach do hipoteki).

11. Plan wydatków dotyczących licencjonowanej działalności (wydatki inwestycyjne, eksploatacyjne, inne).

12. Informację z urzędu skarbowego o nieposiadaniu zaległości publicznopravnnych.

13. Informację z ZUS o nieposiadaniu zaległości publicznopravnnych.

14. Dokumenty potwierdzające posiadanie zabezpieczenia roszczeń majątkowych związanych z prowadzoną działalnością na okres co najmniej 1 roku (polisa ubezpieczeniowa, która obejmuje zakresem swojego ubezpieczenia działalność, na którą ma zostać udzielona licencja) lub zobowiązanie ubezpieczenia działalności objętej licencją na okres co najmniej 1 roku od momentu rozpoczęcia działalności licencjonowanej

15. Oświadczenie, że wnioskodawca dysponuje lub zobowiązuje, że z chwilą rozpoczęcia działalności licencjonowanej będzie dysponować taborem kolejowym (wagonami i lokomotywami).

16. Szczegółowe dane dotyczące typów posiadanych pojazdów kolejowych.

17. Oświadczenie, że wnioskodawca dysponuje lub zobowiązuje, że z chwilą rozpoczęcia działalności licencjonowanej będzie dysponować system utrzymania i obsługi pojazdów kolejowych.

18. Informacja o posiadaniu lub zobowiązaniu, że wnioskodawca z chwilą rozpoczęcia działalności licencjonowanej będzie posiadał organizację zarządzania umożliwiającą sprawowanie nadzoru nad licencjonowaną działalnością oraz nad przestrzeganiem bezpieczeństwa w transporcie kolejowym.

19. Oświadczenie, że wnioskodawca zatrudni (np. z chwilą rozpoczęcia działalności licencjonowanej lub innym wskazanym momencie) pracowników odpowiadających za bezpieczeństwo ruchu kolejowego posiadających wymagane kwalifikacje zgodnie z rozporządzeniem Ministra Infrastruktury z dnia 16 sierpnia 2004 r. (Dz. U. Nr 212, poz. 2152 z późn. zm.).

Ograniczenia czasowe:

1. Wynikają z KPA oraz Ustawy o transporcie kolejowym

2. termin odpowiedzi na pisemne wezwanie do uzupełnienia wniosku – 7 dni (art. 64 § 2 kpa).

Decyzje Prezesa UTK

1. Decyzja o rozpatrzeniu wniosku na podstawie posiadanych dokumentów (równoznaczne z decyzją o nieudzieleniu licencji z powodu niespełnienia wszystkich ustawowych wymogów niezbędnych do udzielenia wnioskowanej licencji).

2. Licencja na wykonywanie przewozów kolejowych osób lub rzeczy albo na świadczenie usług trakcyjnych.

3. Decyzja o umorzeniu postępowania w sprawie.

